

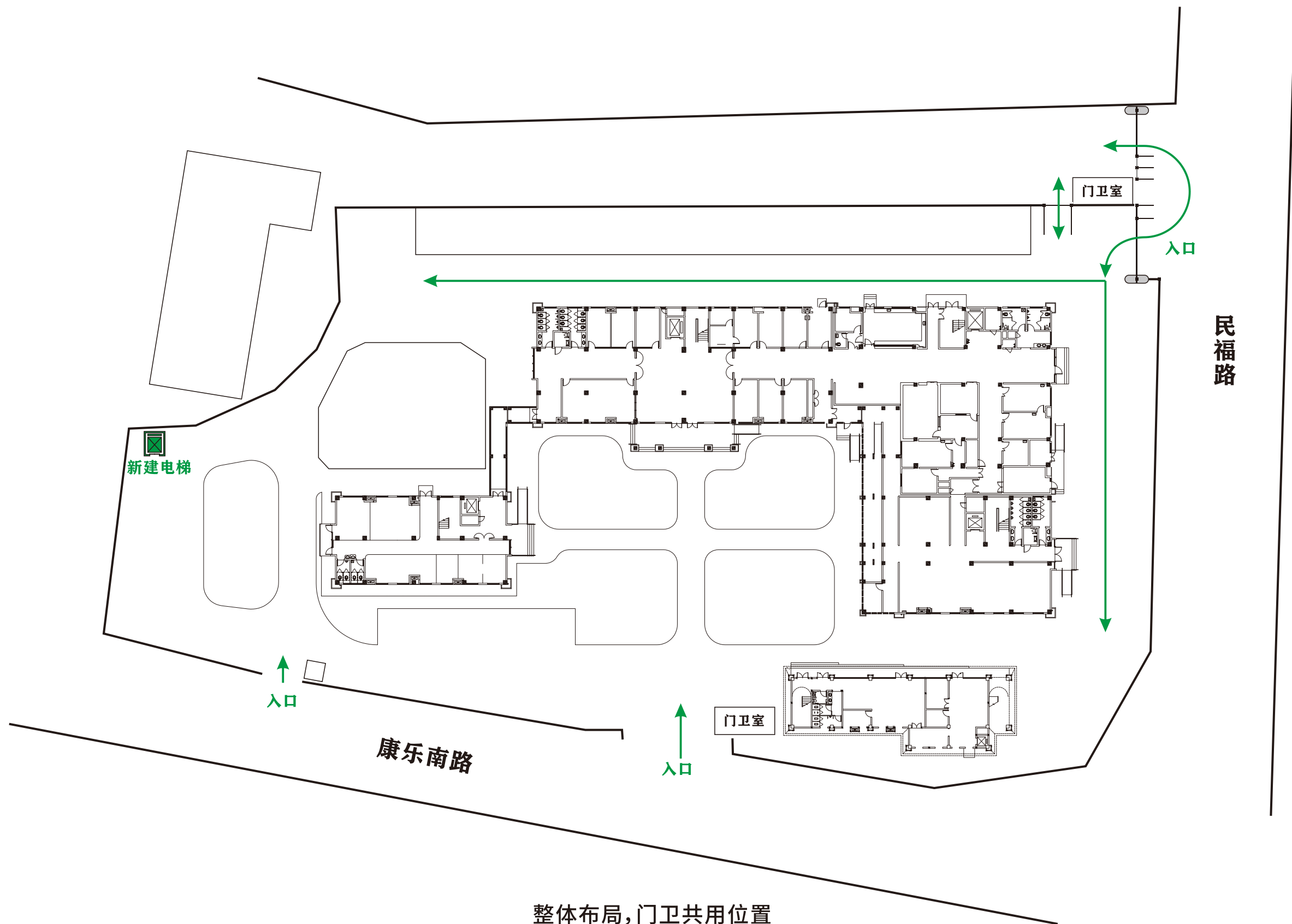

资阳市残疾人康复中心  
资阳市残疾儿童康复中心  
资阳市未成年人身心健康服务中心







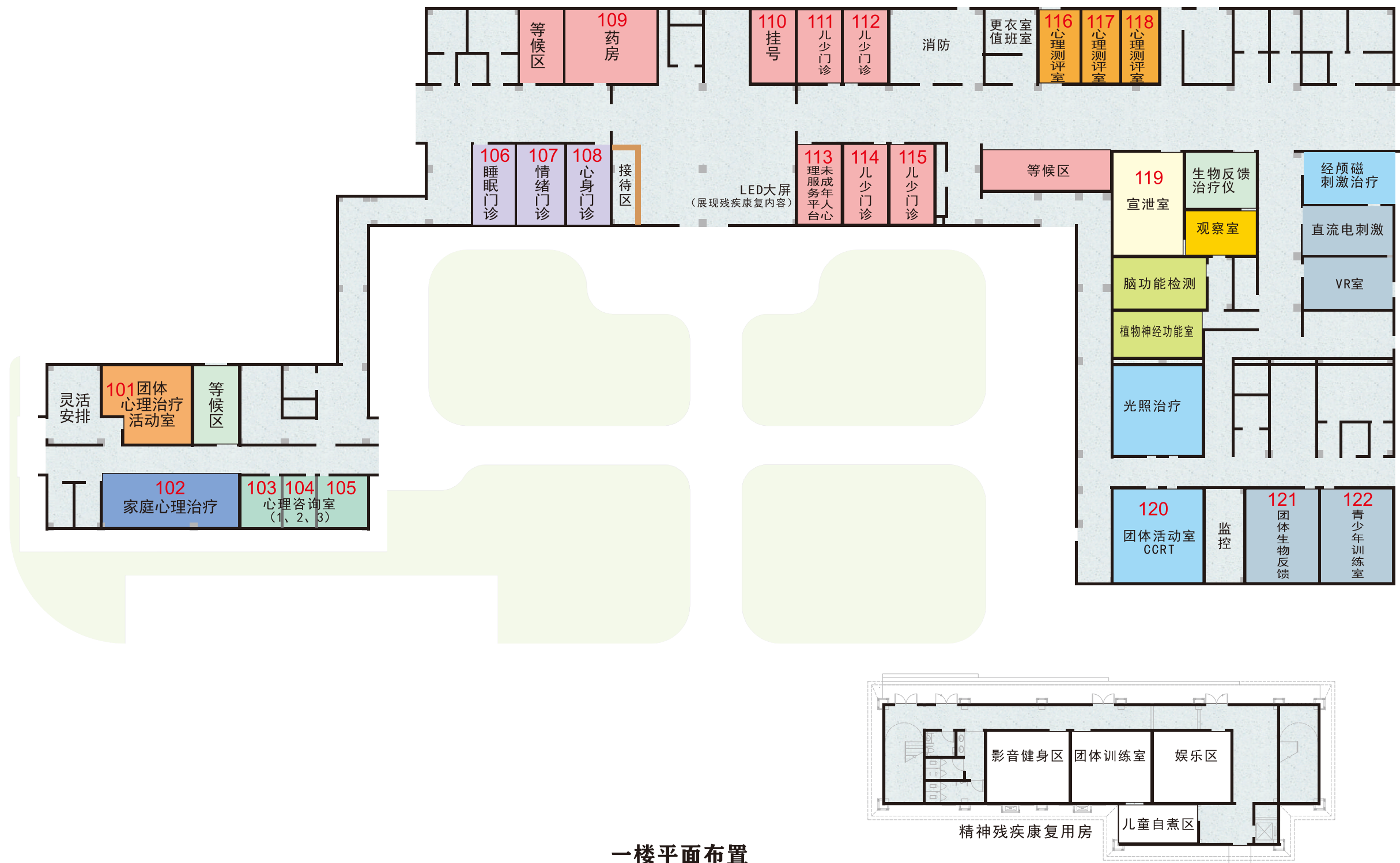

一楼平面布置

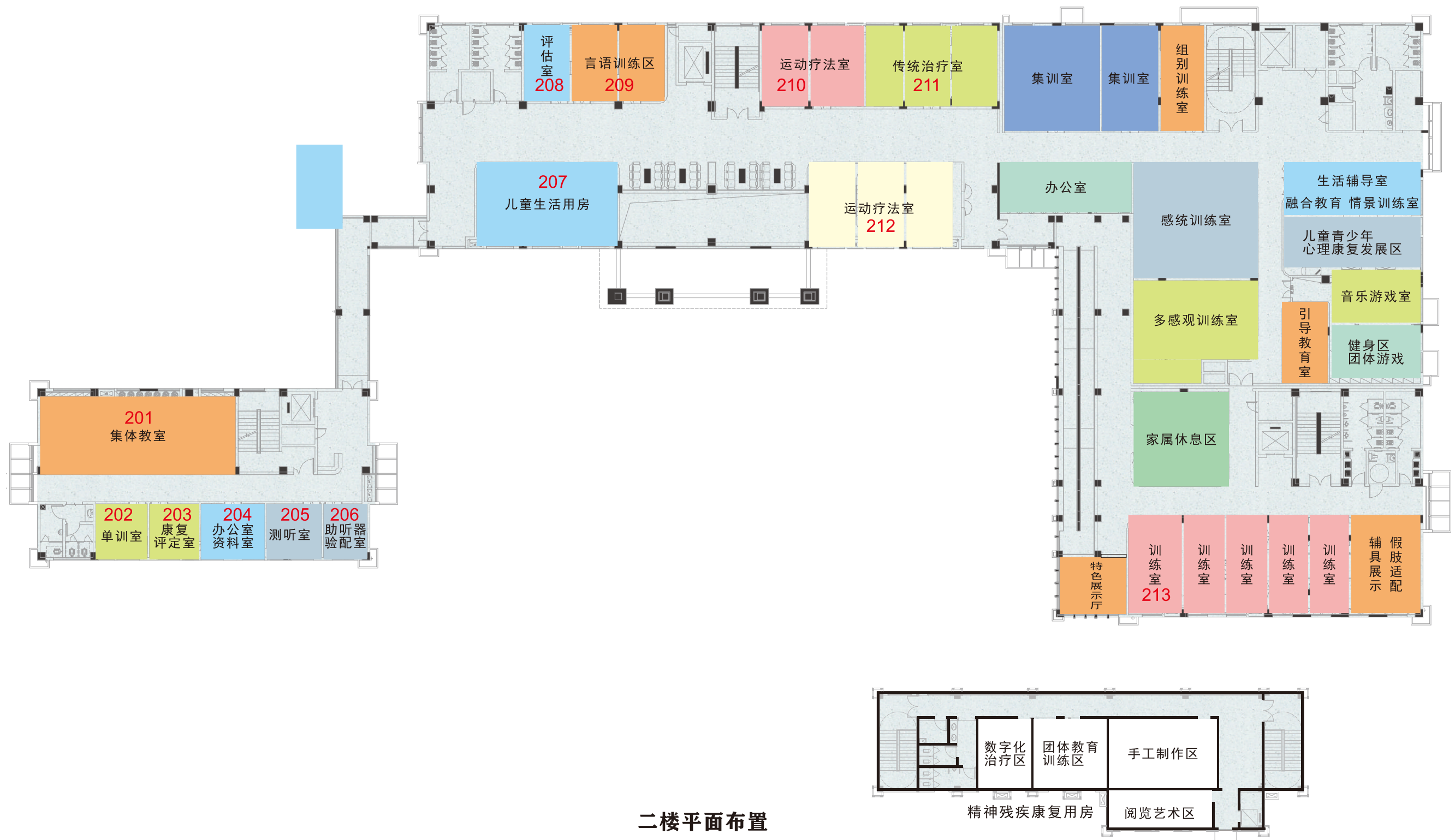

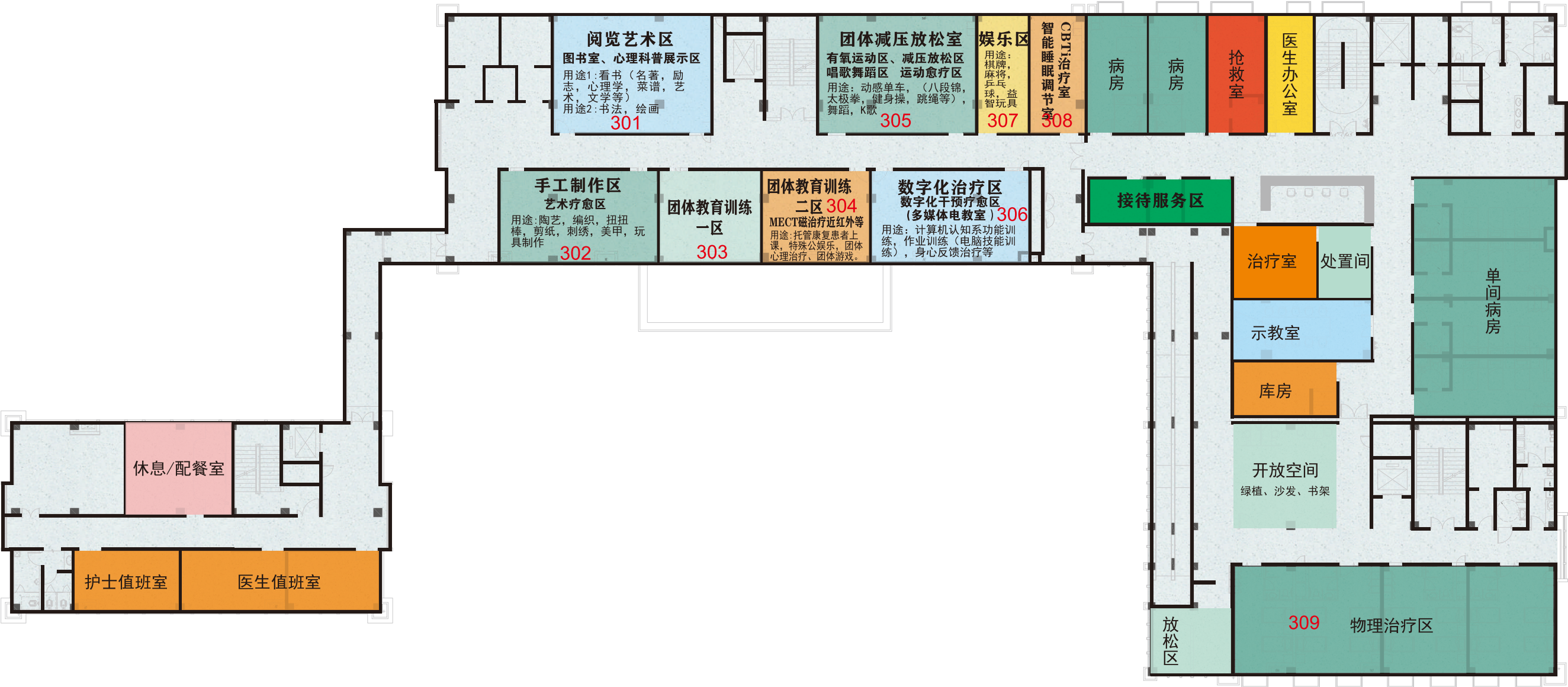

三楼平面布置



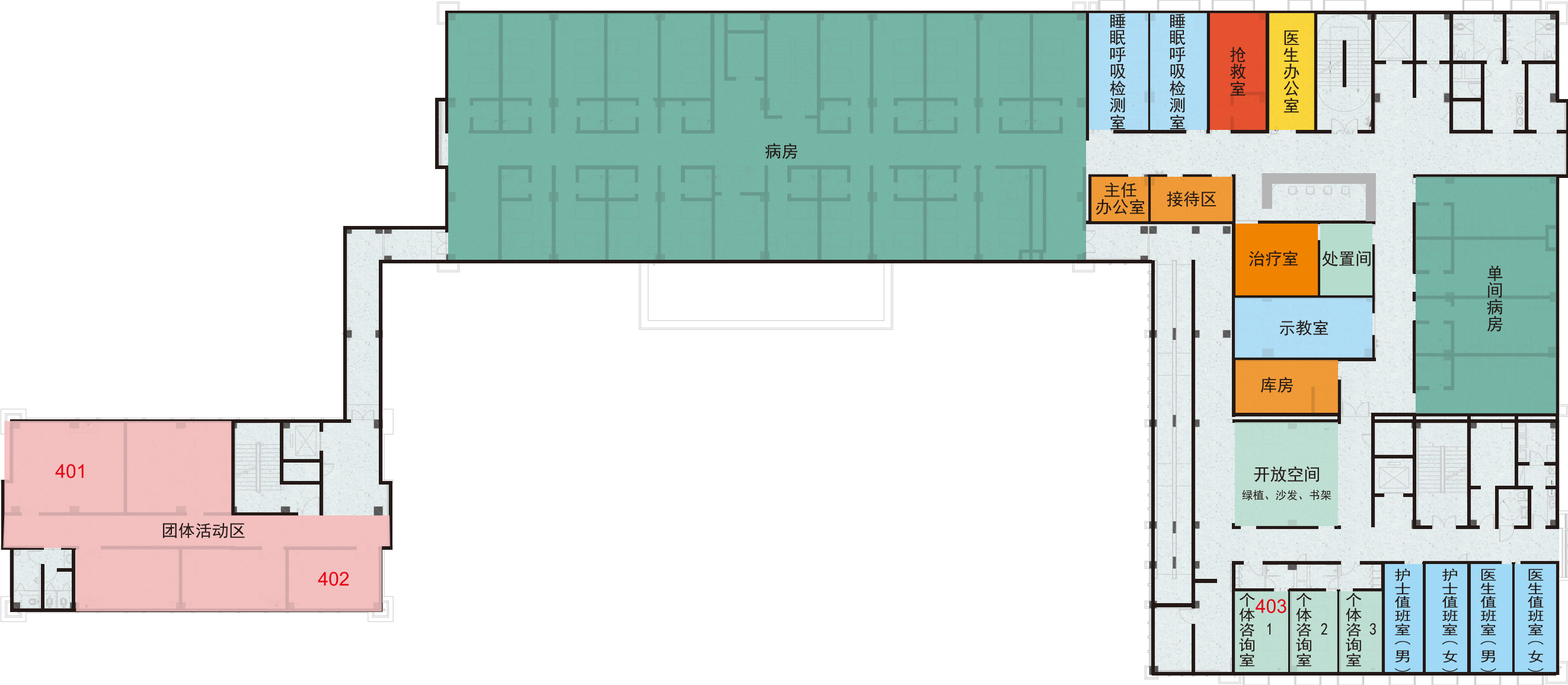

四楼平面布置



五楼平面布置

# 文化氛围部分





# 14

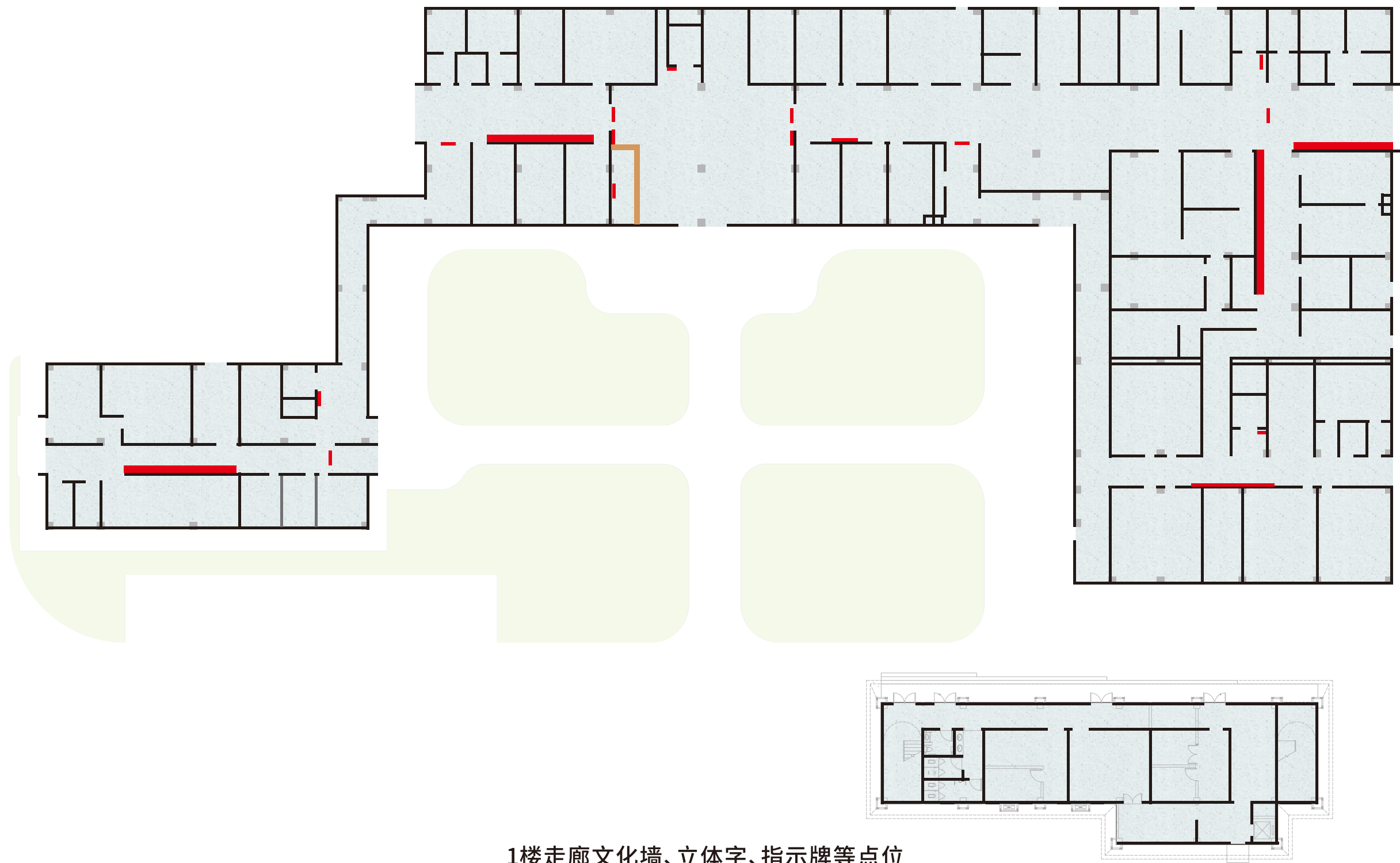

1楼走廊文化墙、立体字、指示牌等点位

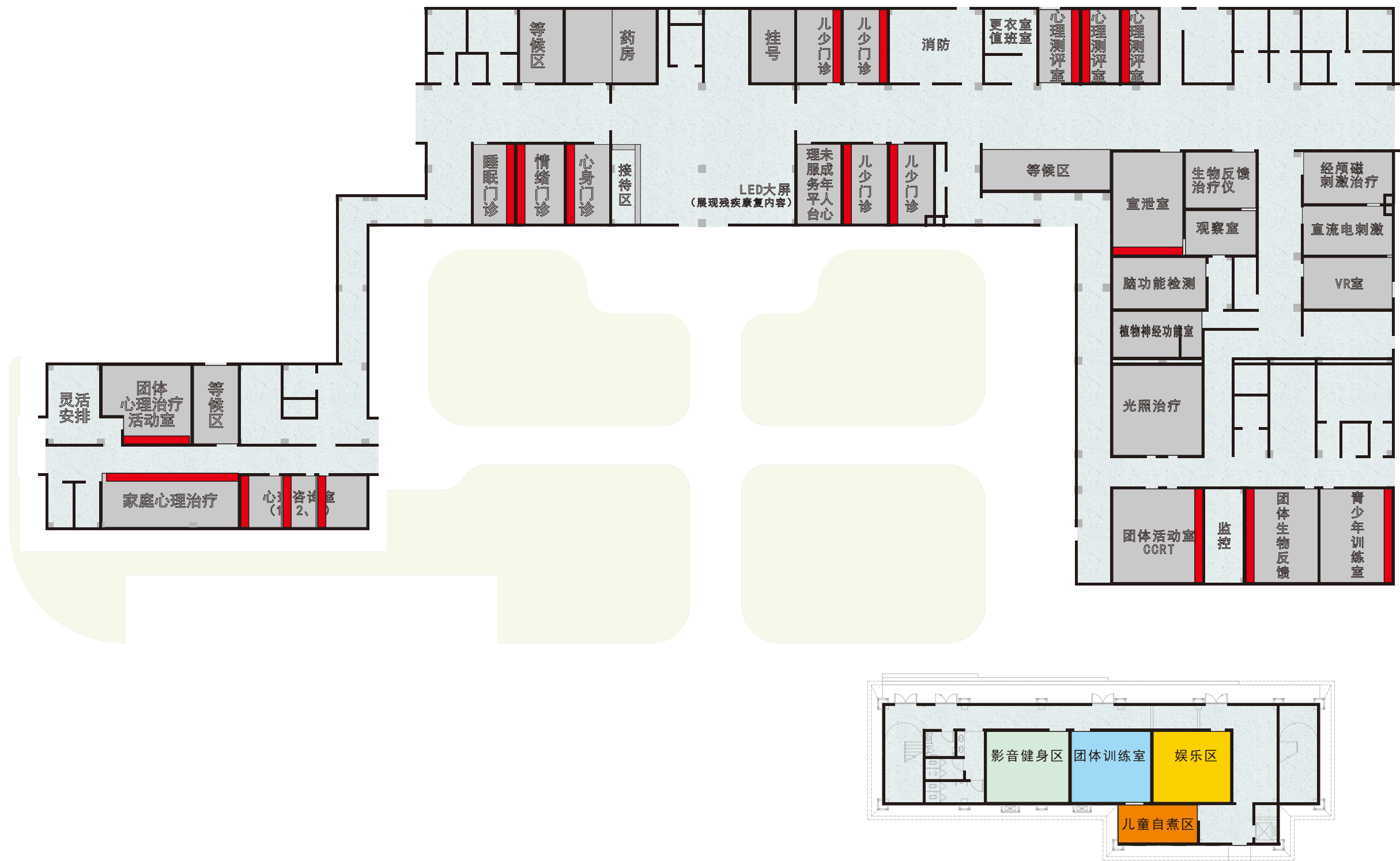

1楼室内文化墙、墙布点位





一楼大厅设计效果图（墙面指示牌）





一楼大厅设计效果图（立体字、指示牌）





一楼大厅设计效果图（立体字、指示牌）





108-心身门诊设计效果图



情绪门诊外文化墙设计





107-情绪门诊内文化墙设计

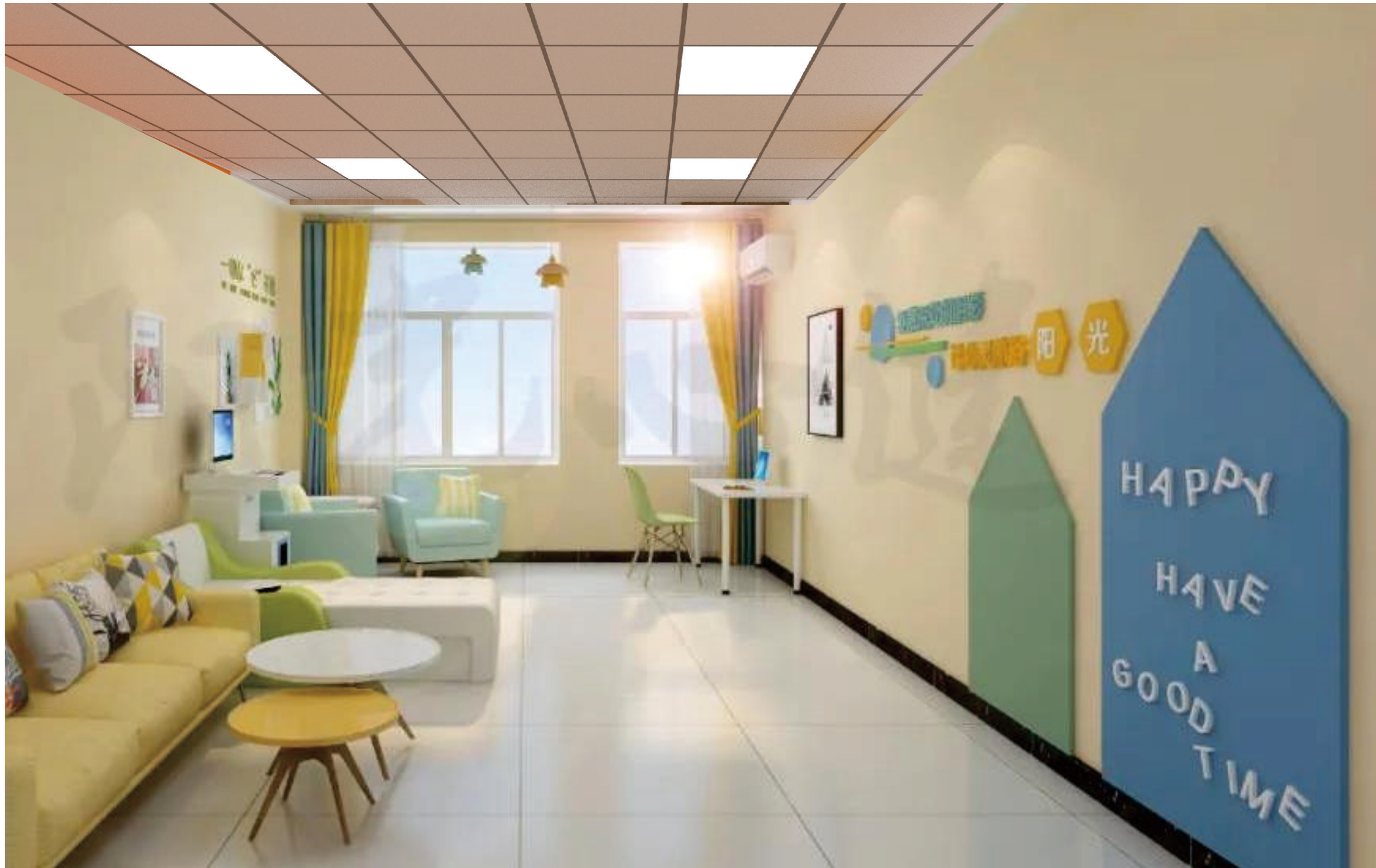

106-睡眠门诊设计效果图





103 心理咨询室设计效果图





104-心理咨询室设计效果图





105-心理咨询室设计效果图





102-家庭心理门诊设计效果图





101-团体心理治疗室设计效果图





115-儿少门诊设计效果图





116-心理测评室设计效果图





119-心理宣泄室设计效果图





120-团体活动室设计效果图





走廊文化墙设计效果图





走廊文化墙设计效果图





## 走廊文化墙



走廊文化墙





走廊挂画





室内制度



 资阳市未成年人身心健康中心

心理咨询室

 资阳市未成年人身心健康中心

体能训练室

门牌

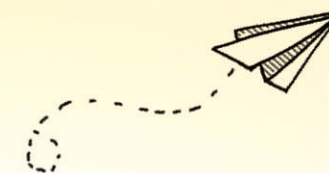

2F



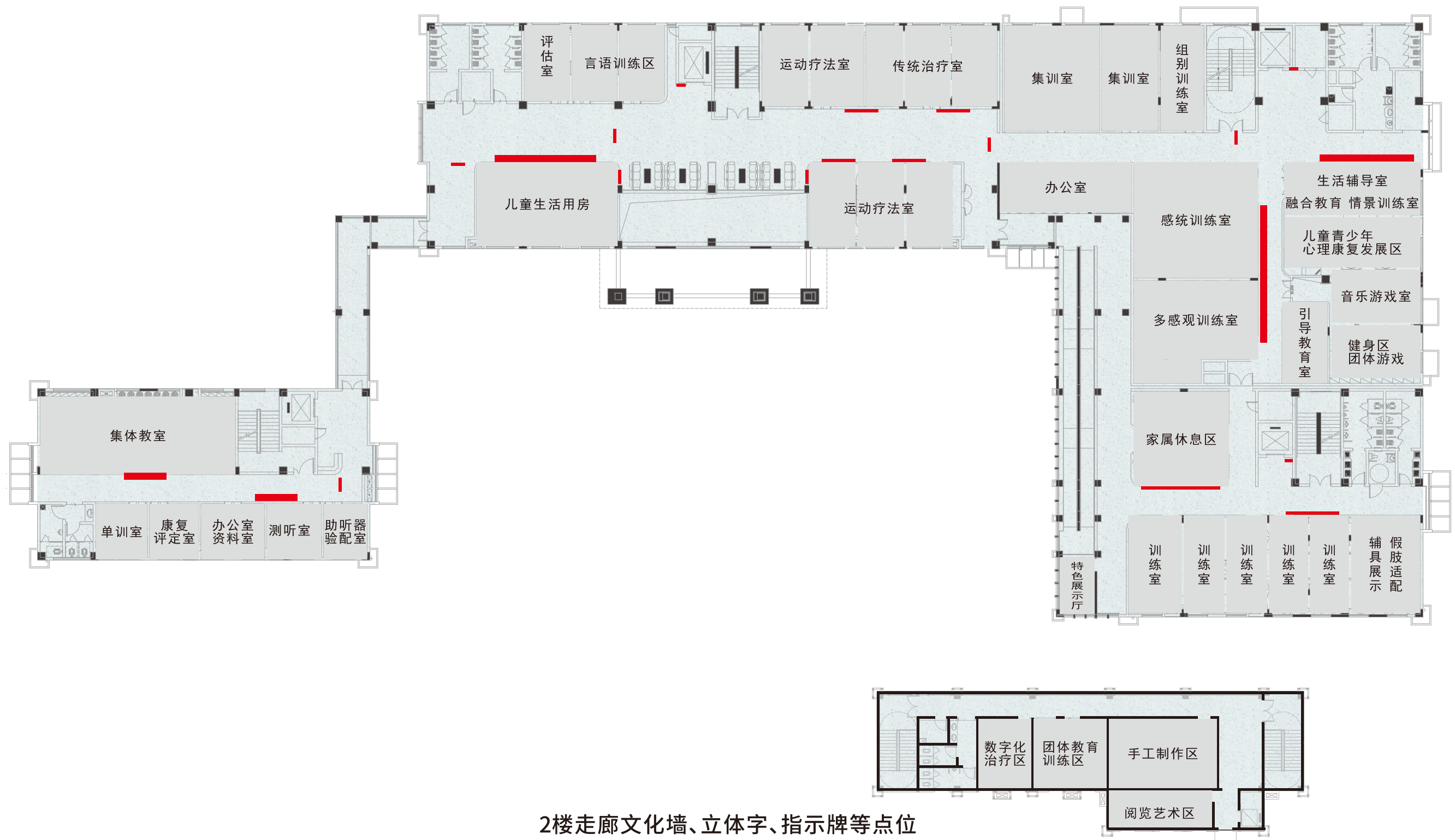

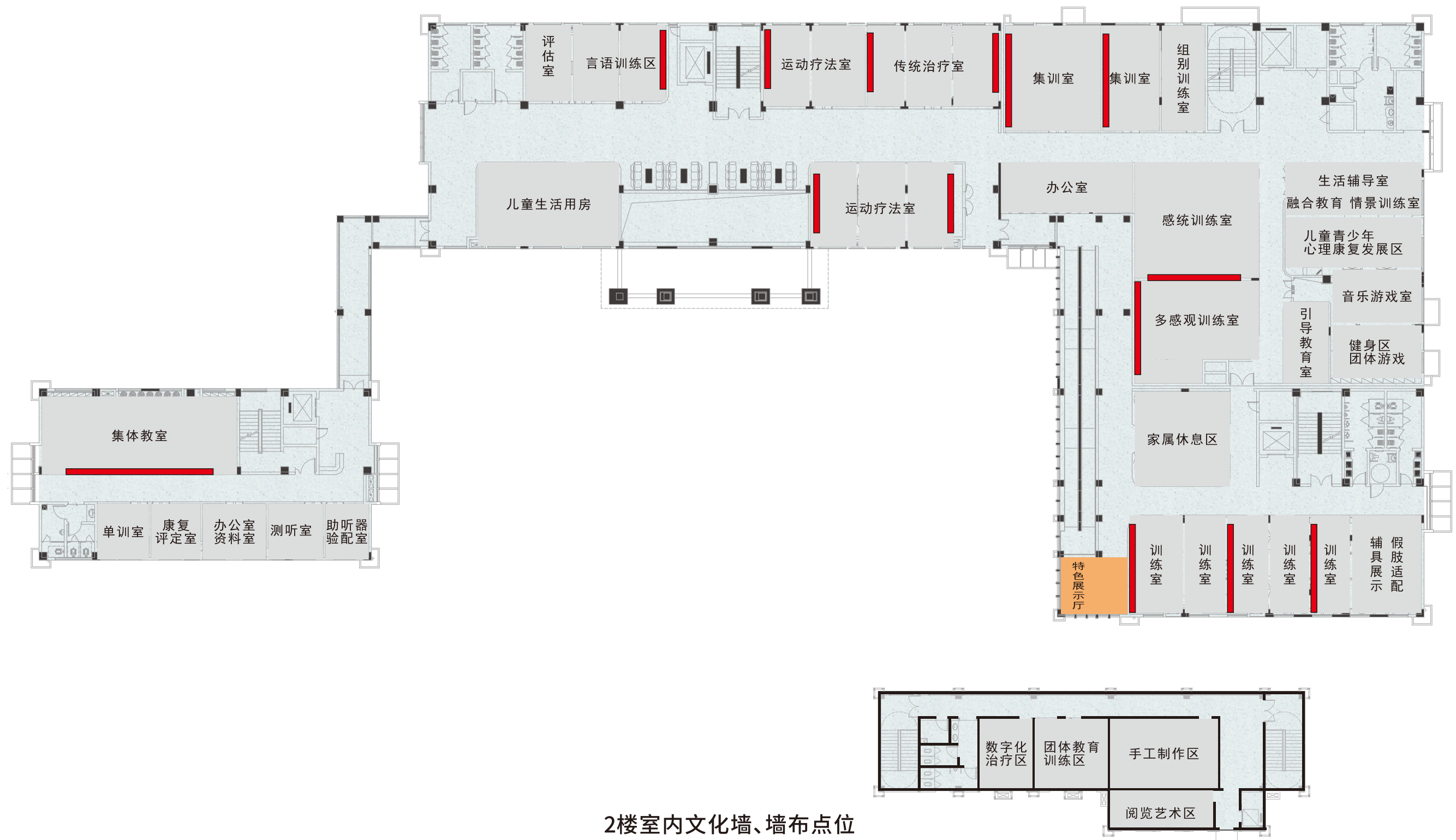





208-评估室设计效果图





210-运动疗法室设计效果图





212-运动疗法室设计效果图





213-训练室设计效果图





211-传统治疗室设计效果图





3F



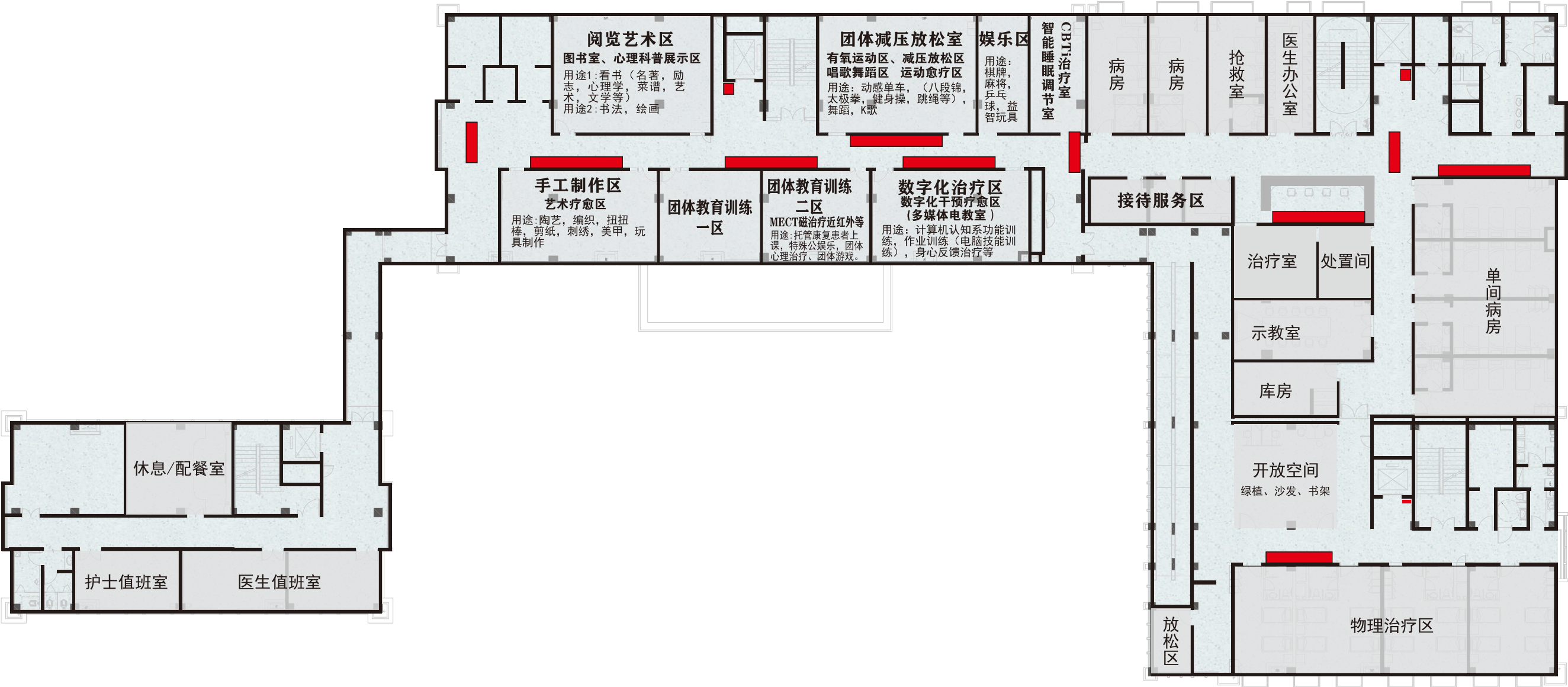

3楼走廊文化墙、立体字、指示牌等点位



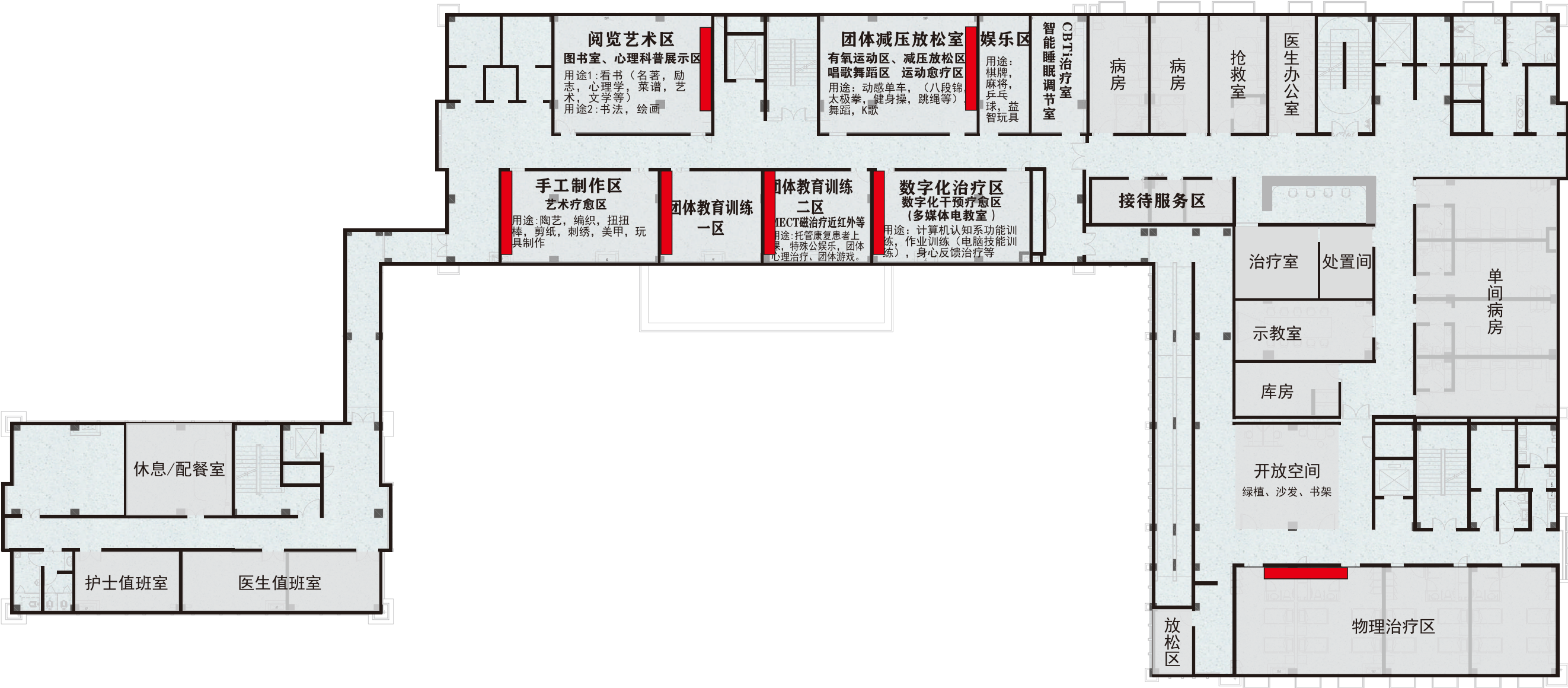

3楼室内文化墙、墙布点位





301-阅读艺术区设计效果图(含书柜)





302-手工制作区设计效果图





303-团体教育训练区设计效果图





305-团体减压放松室设计效果图



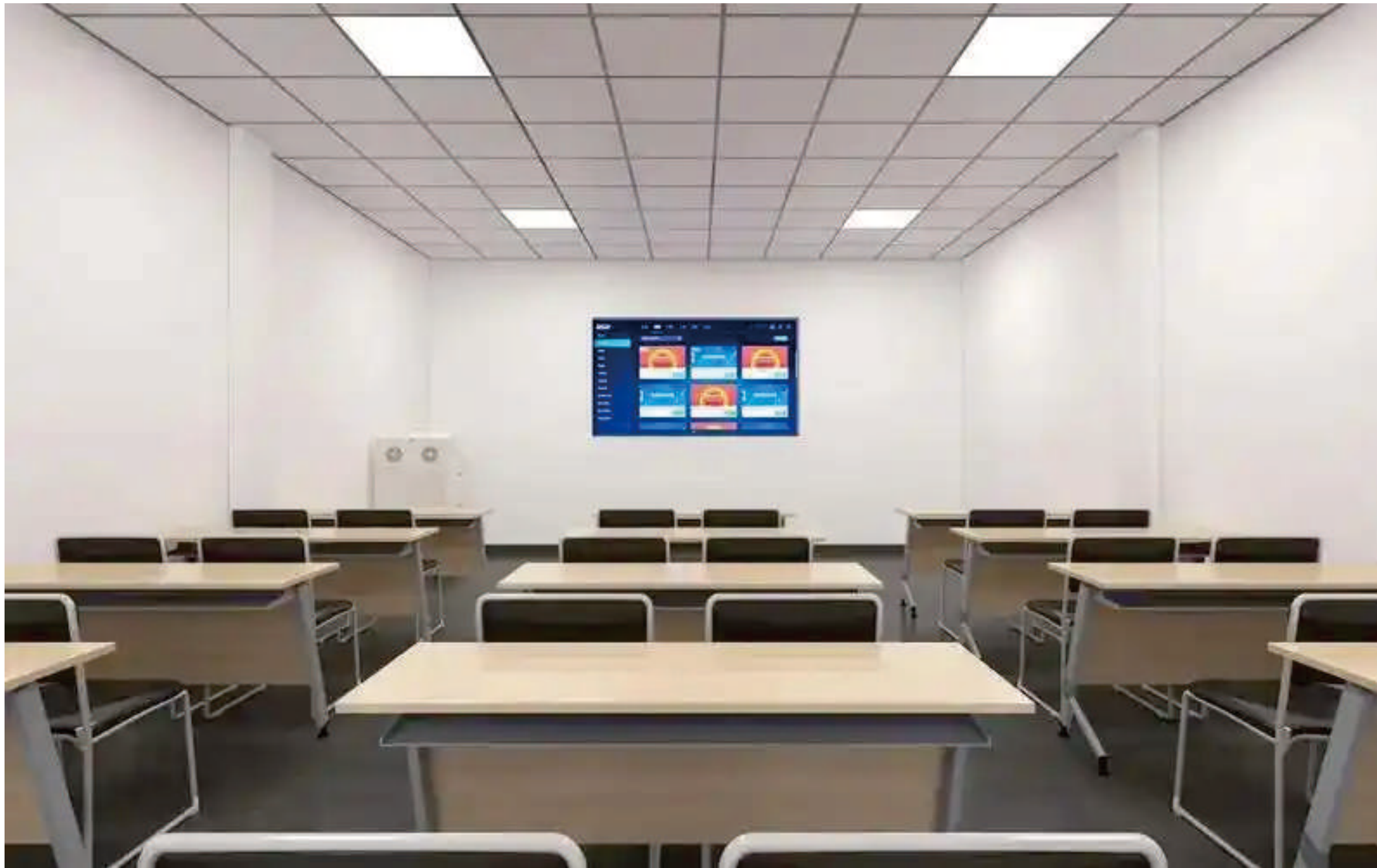

306-数字化治疗区设计效果图





307-娱乐区设计效果图





309-物理治疗区效果图





44



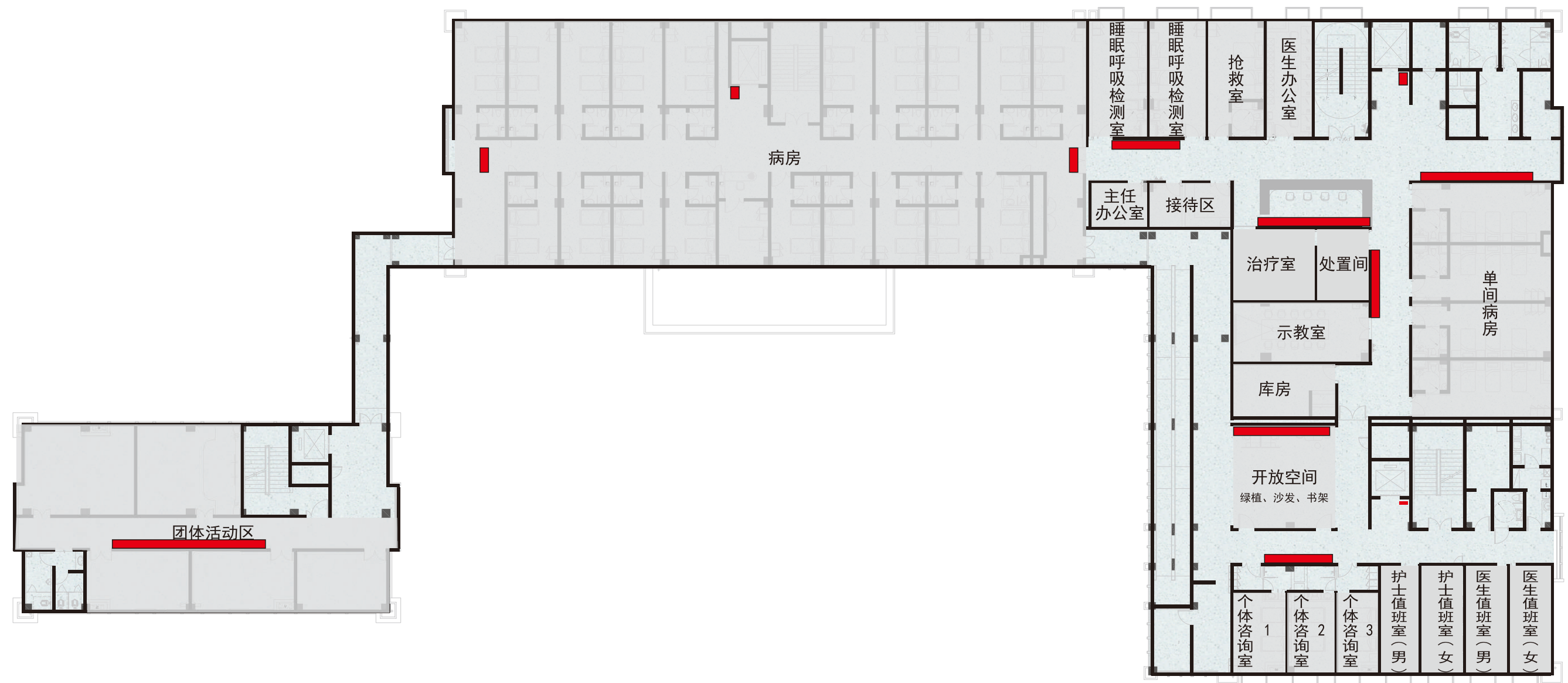

4楼走廊文化墙、立体字、指示牌等点位

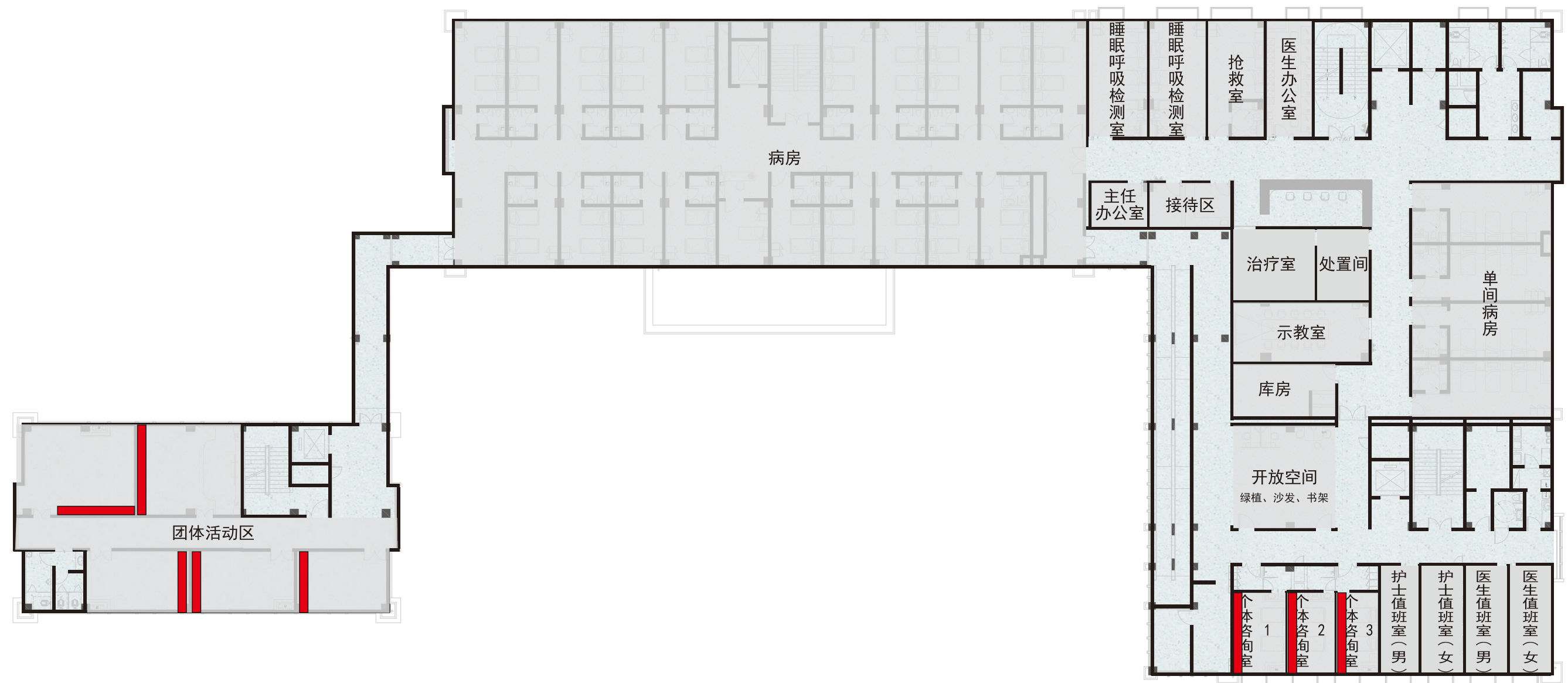

4楼室内文化墙、墙布点位





开放空间



团体活动室





团体活动室





团体活动室





心理沙盘室





5F

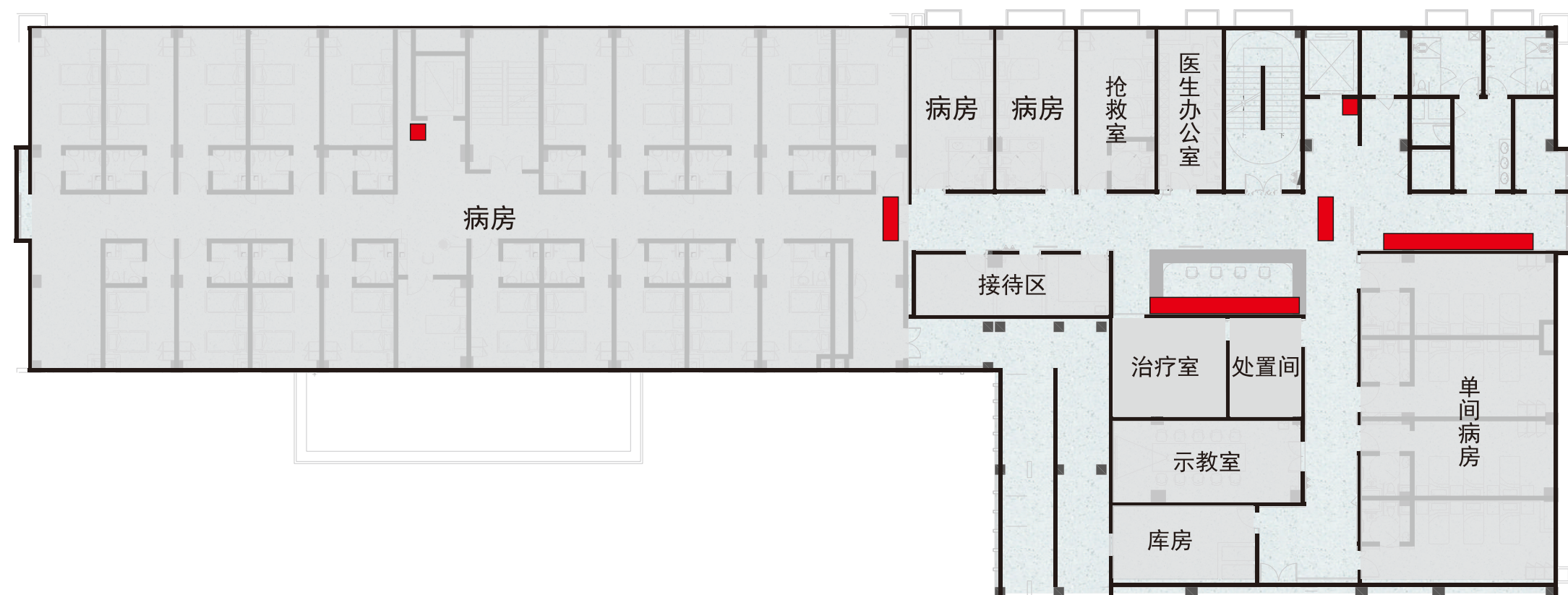

4楼走廊文化墙、立体字、指示牌等点位



# 裝修部分

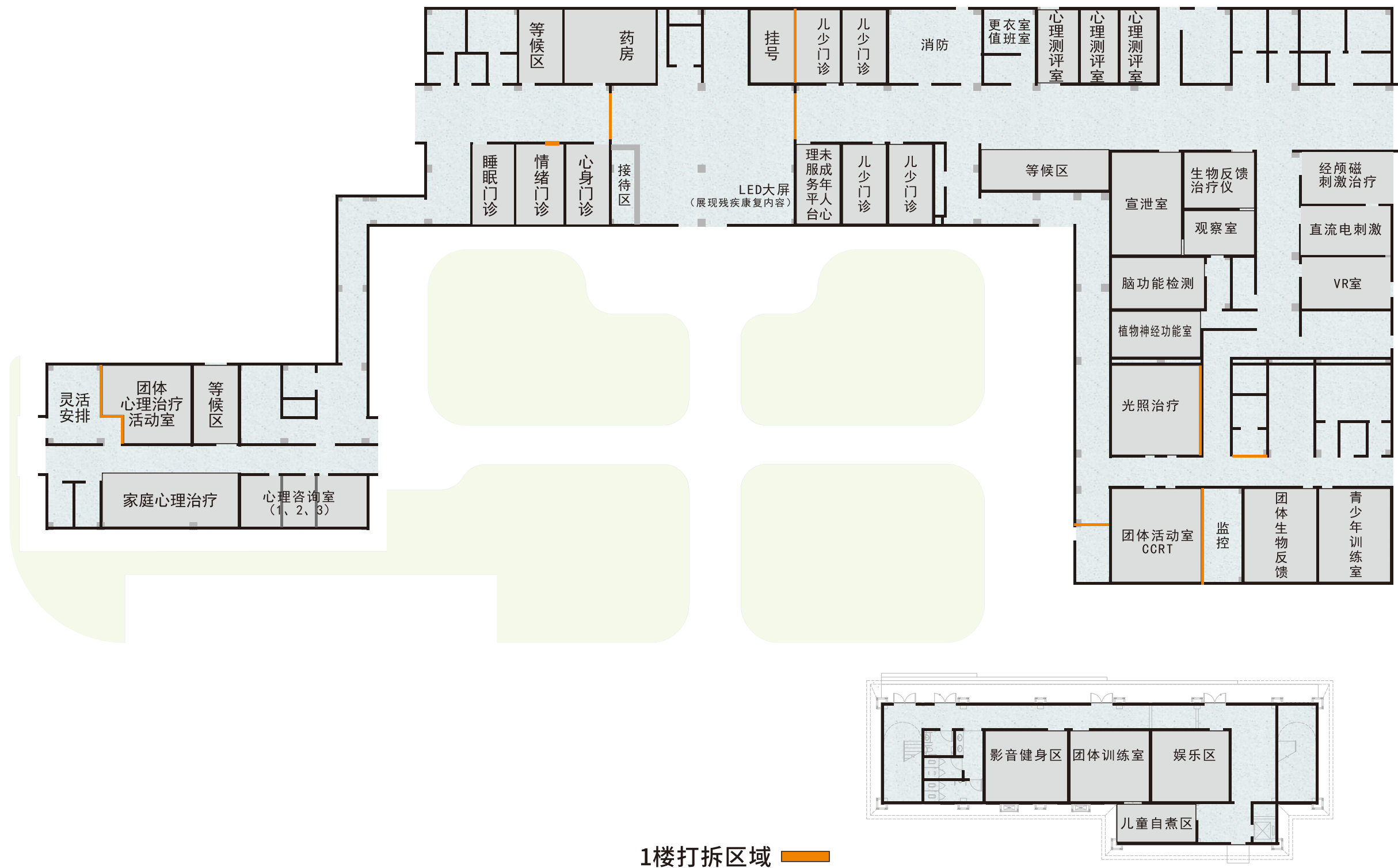



► 资阳市残疾人康复中心、资阳市残疾儿童康复中心、资阳市未成年人身心健康服务中心

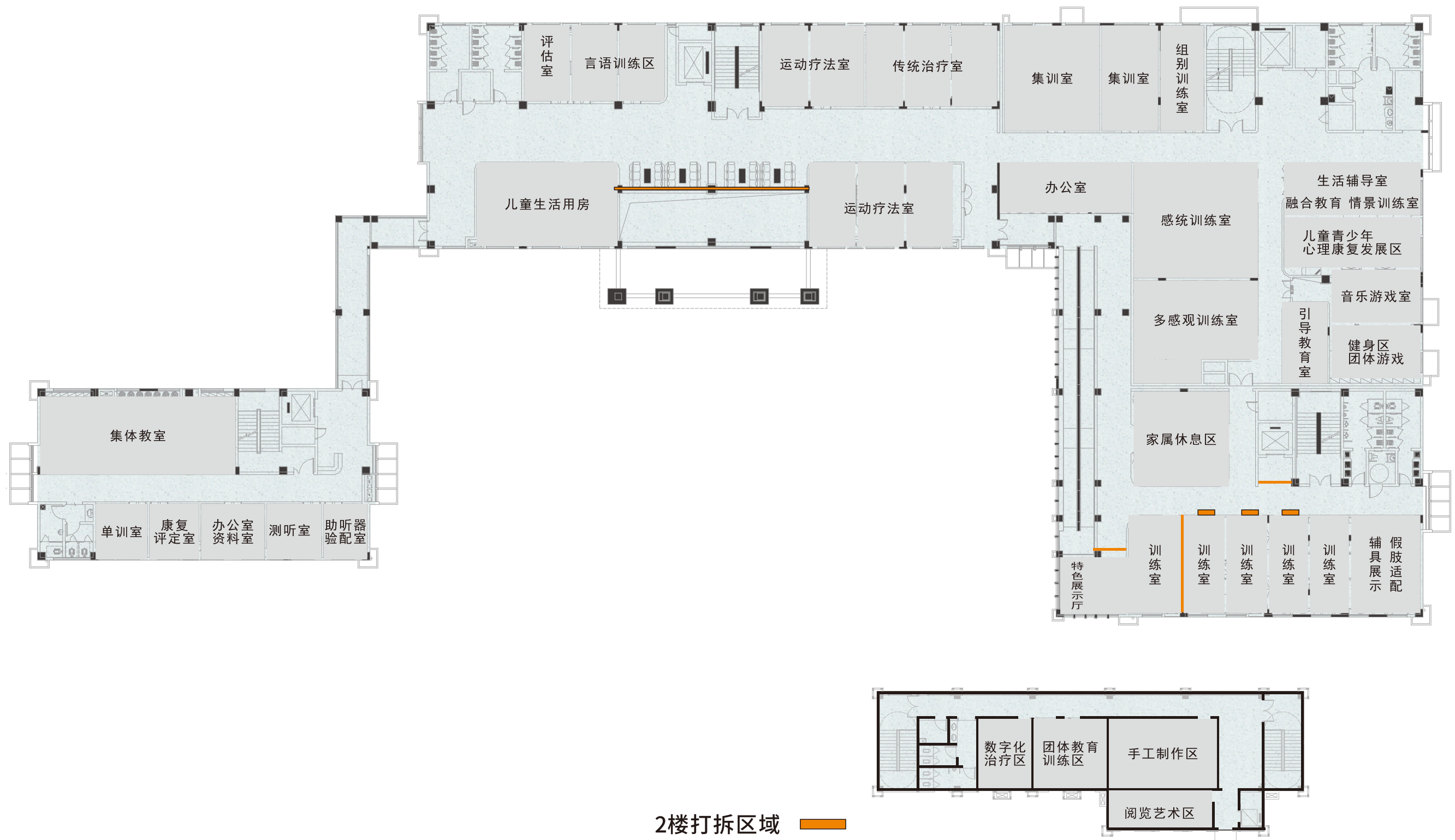

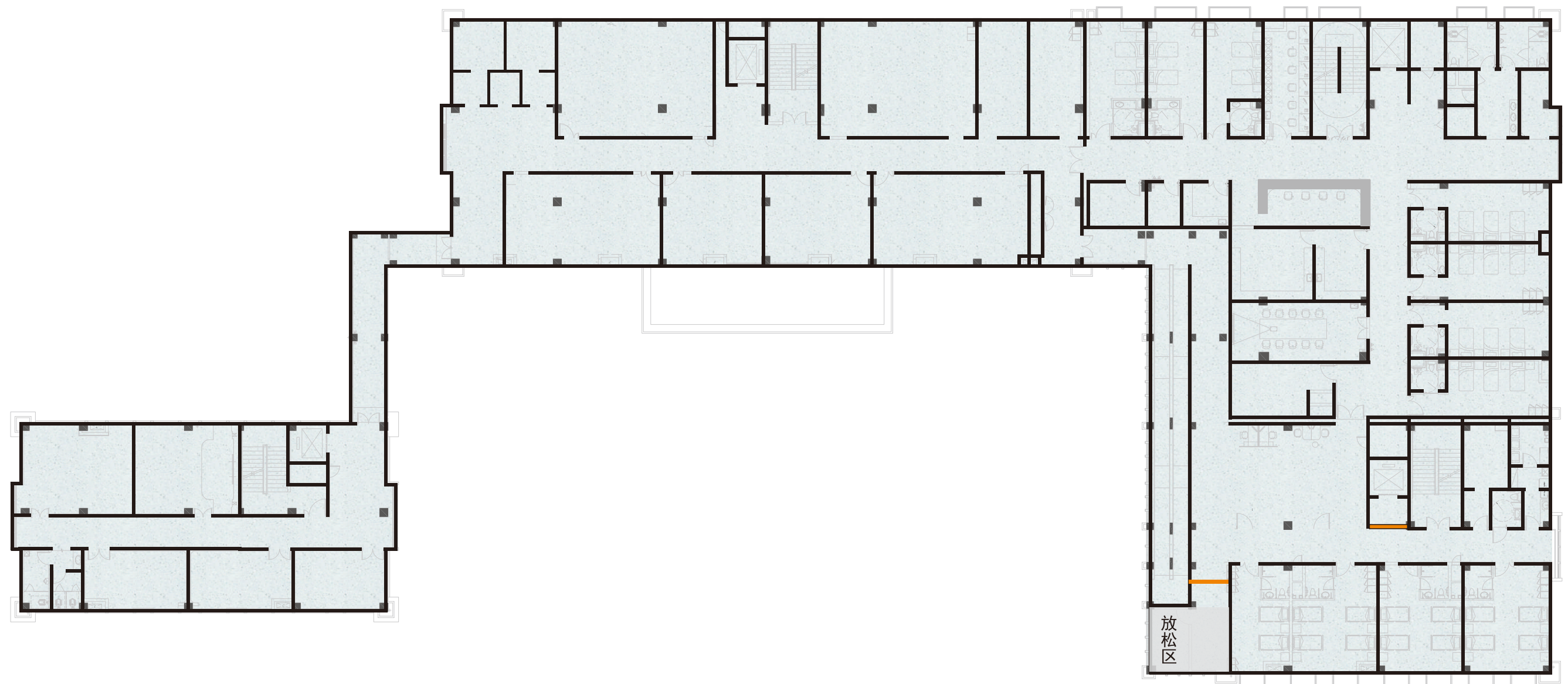

3-4楼打拆区域



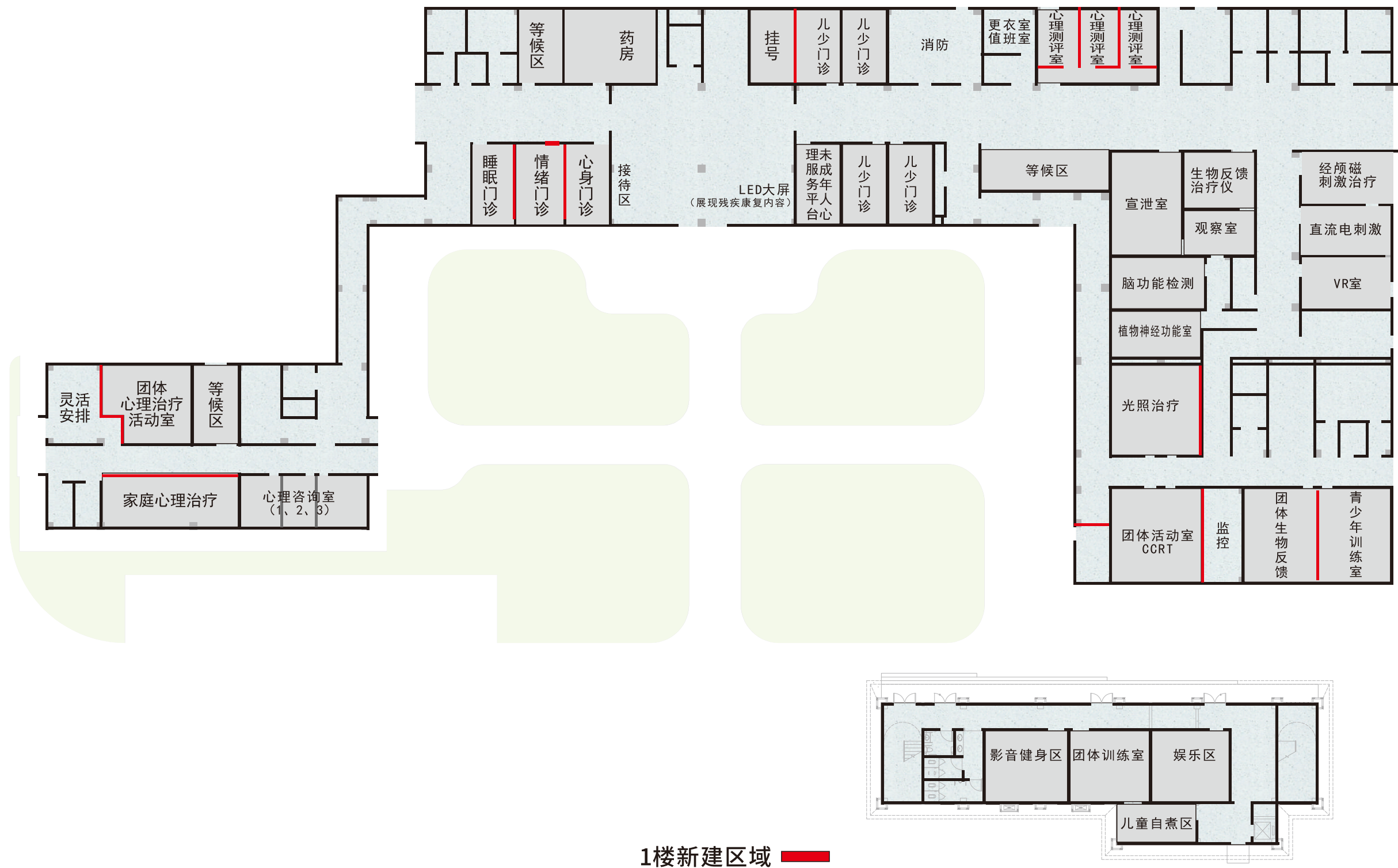

► 资阳市残疾人康复中心、资阳市残疾儿童康复中心、资阳市未成年人身心健康服务中心

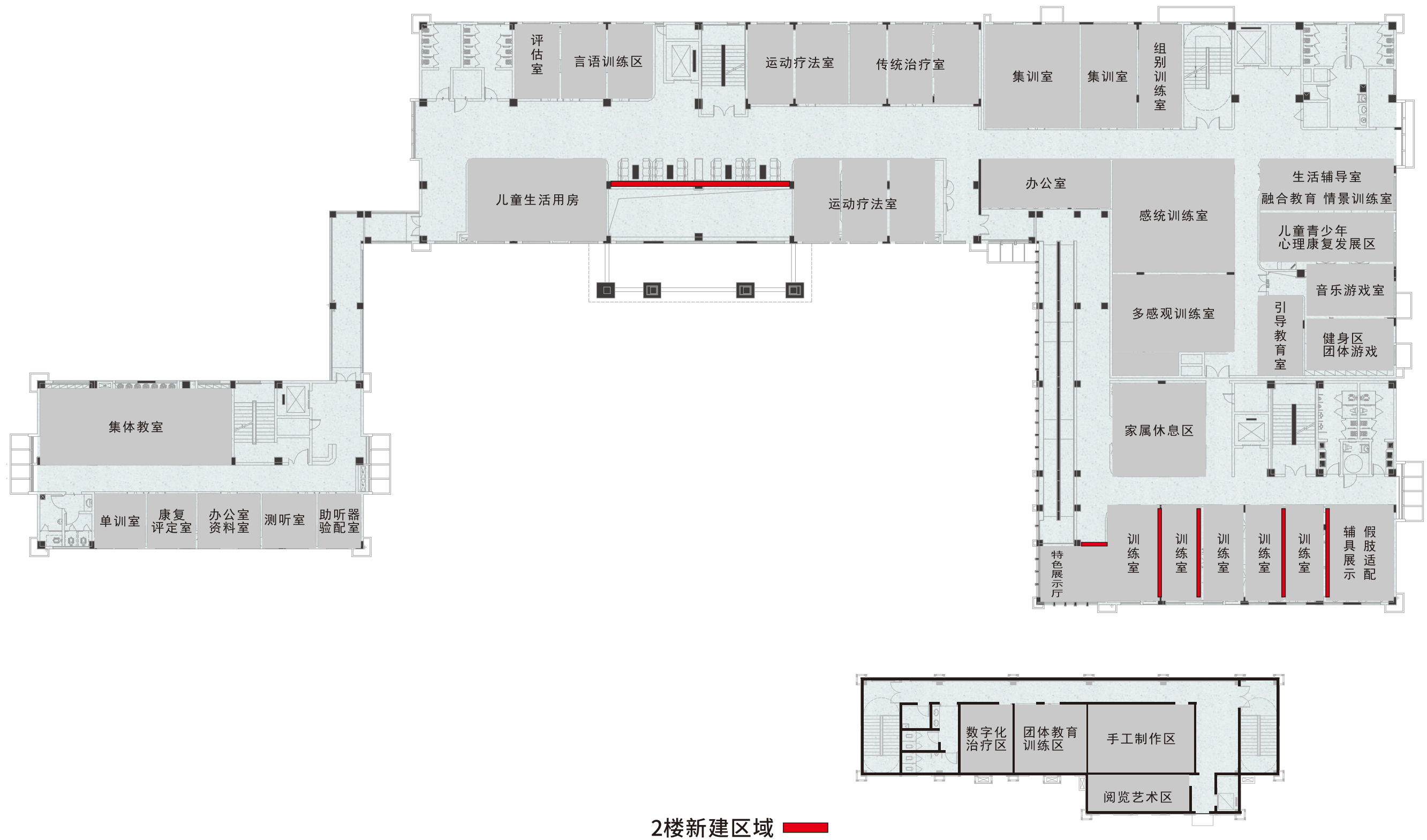



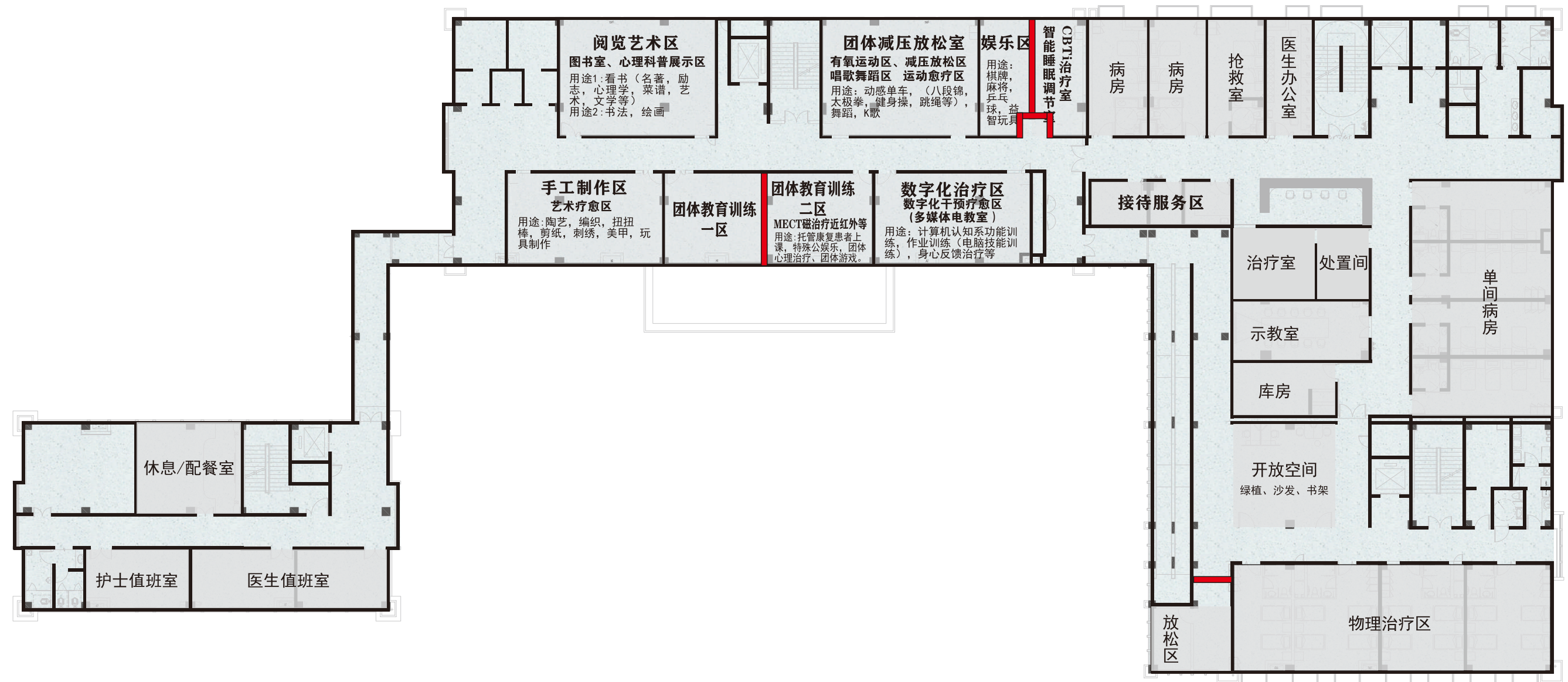

3楼新建区域

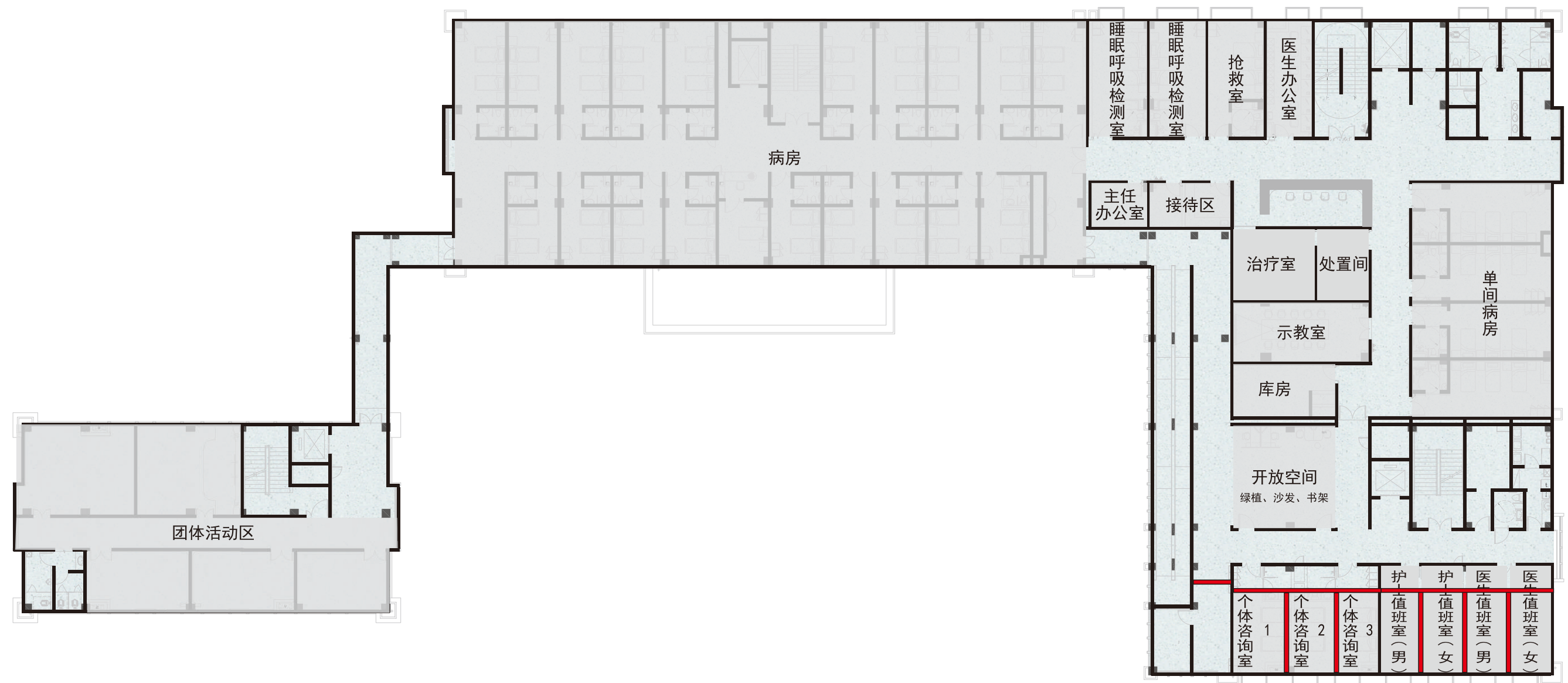

4楼新建区域





1楼吊顶、室内消防改管提高、室内消防喷头改方向区域



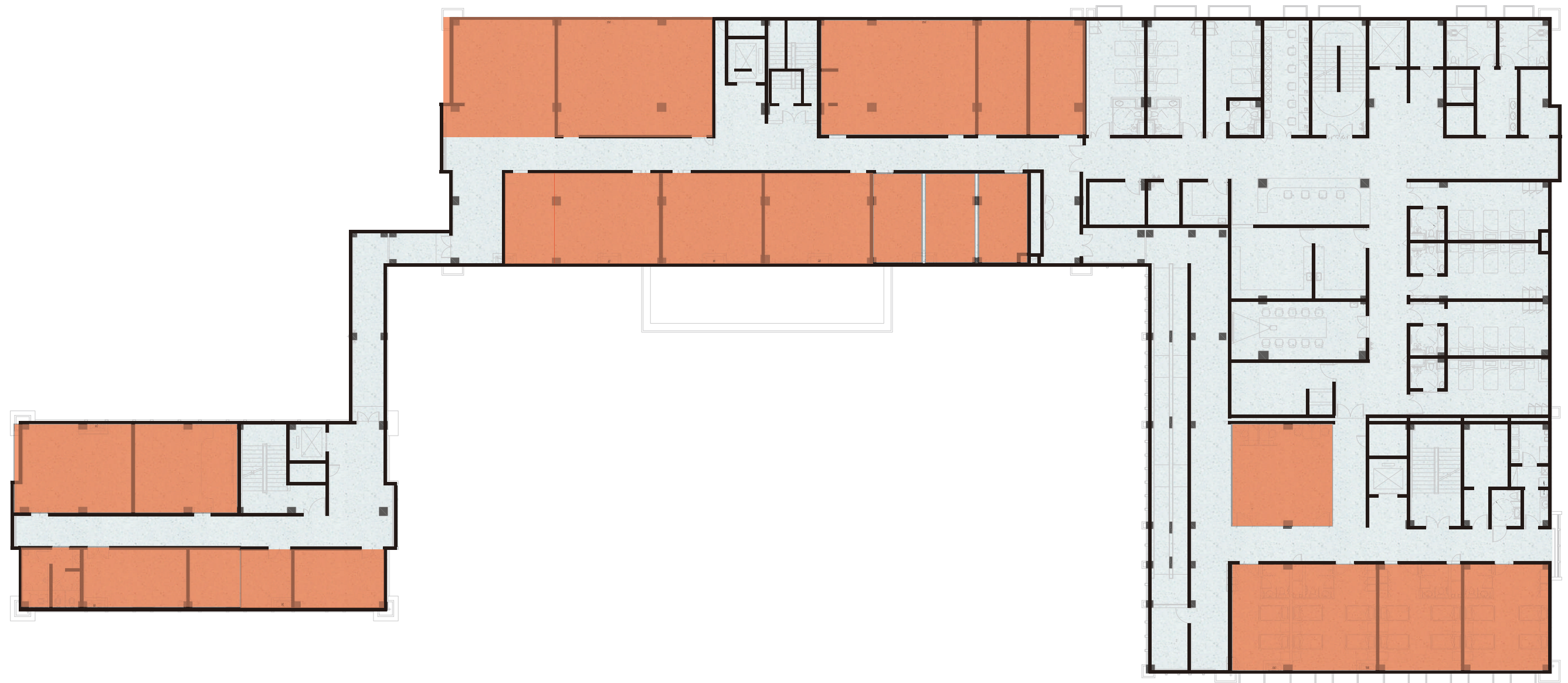

2-3楼室内消防改管提高、管道喷白漆、室内消防喷头改方向区域





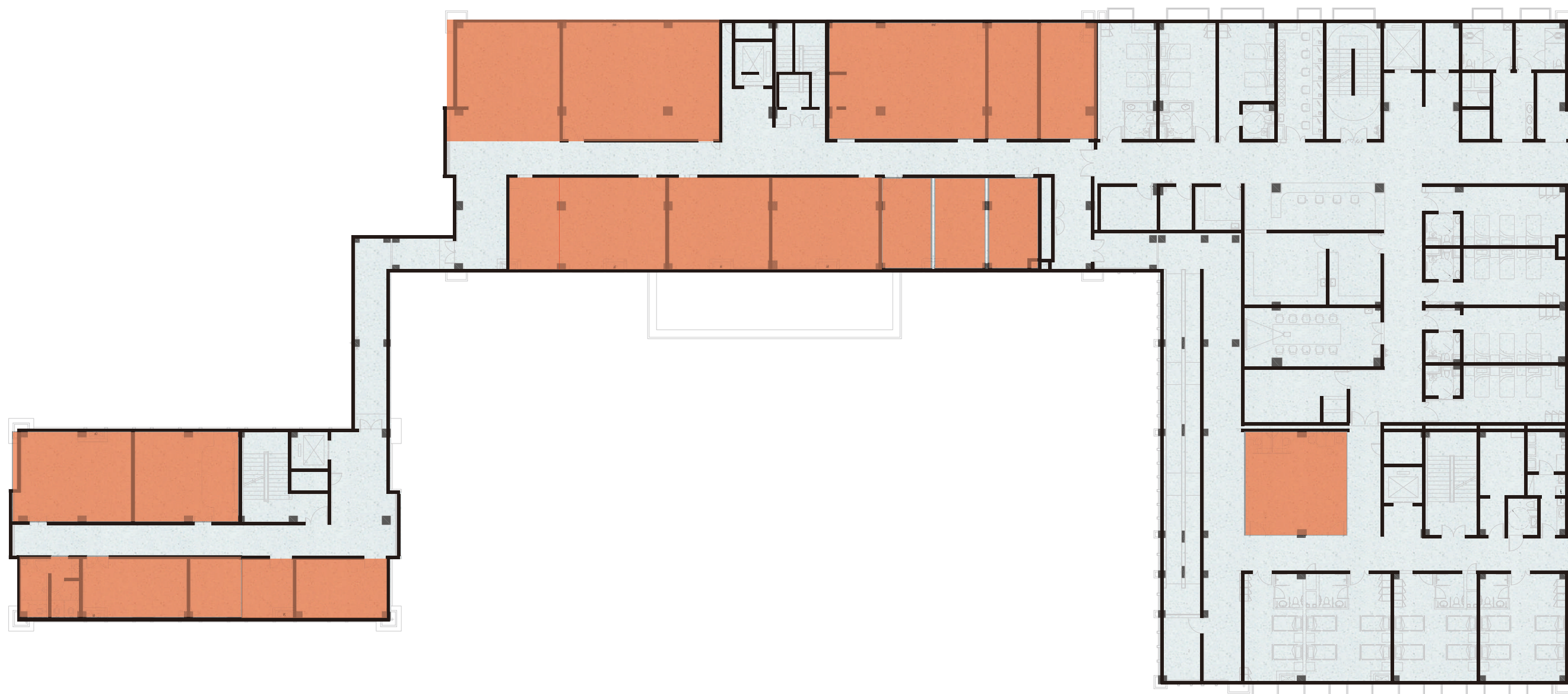

4楼室内消防改管提高、管道喷白漆、室内消防喷头改方向区域

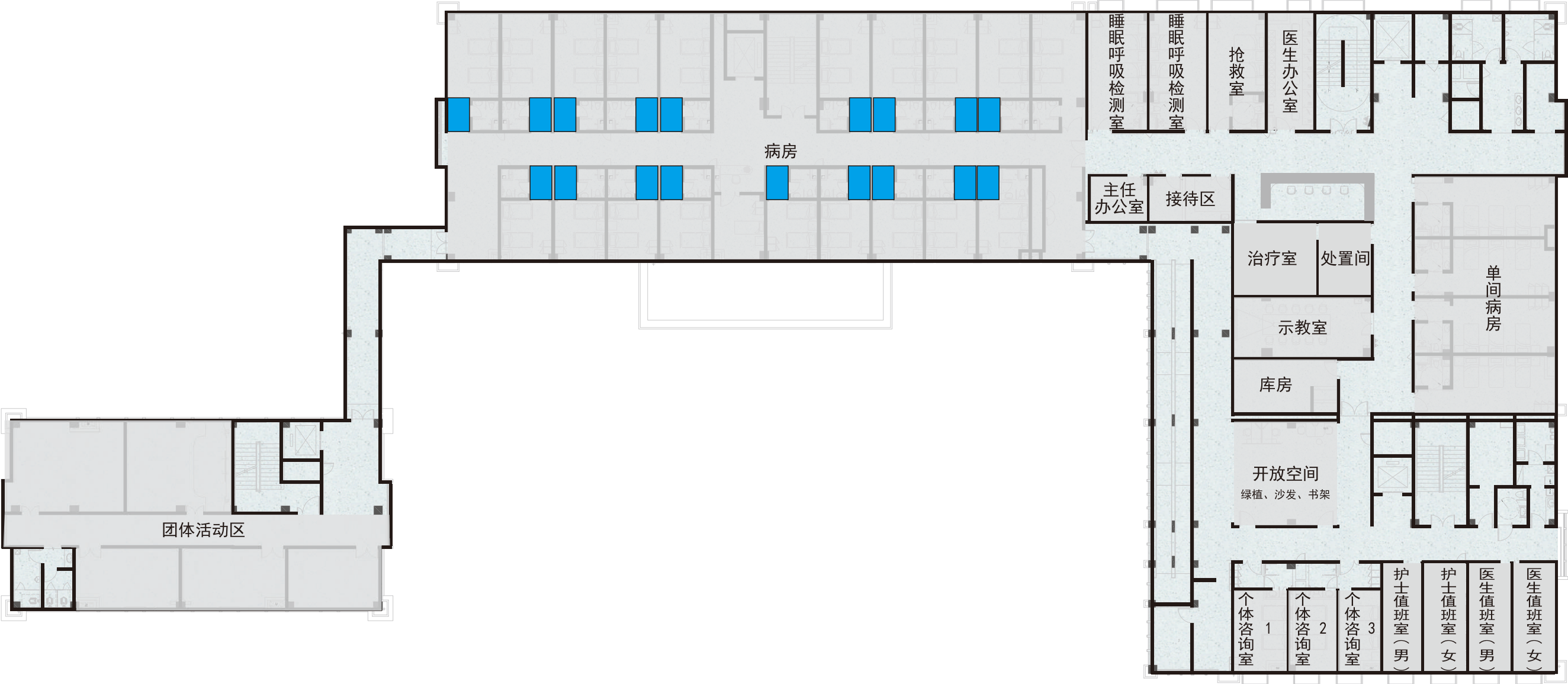

四楼吊顶区域



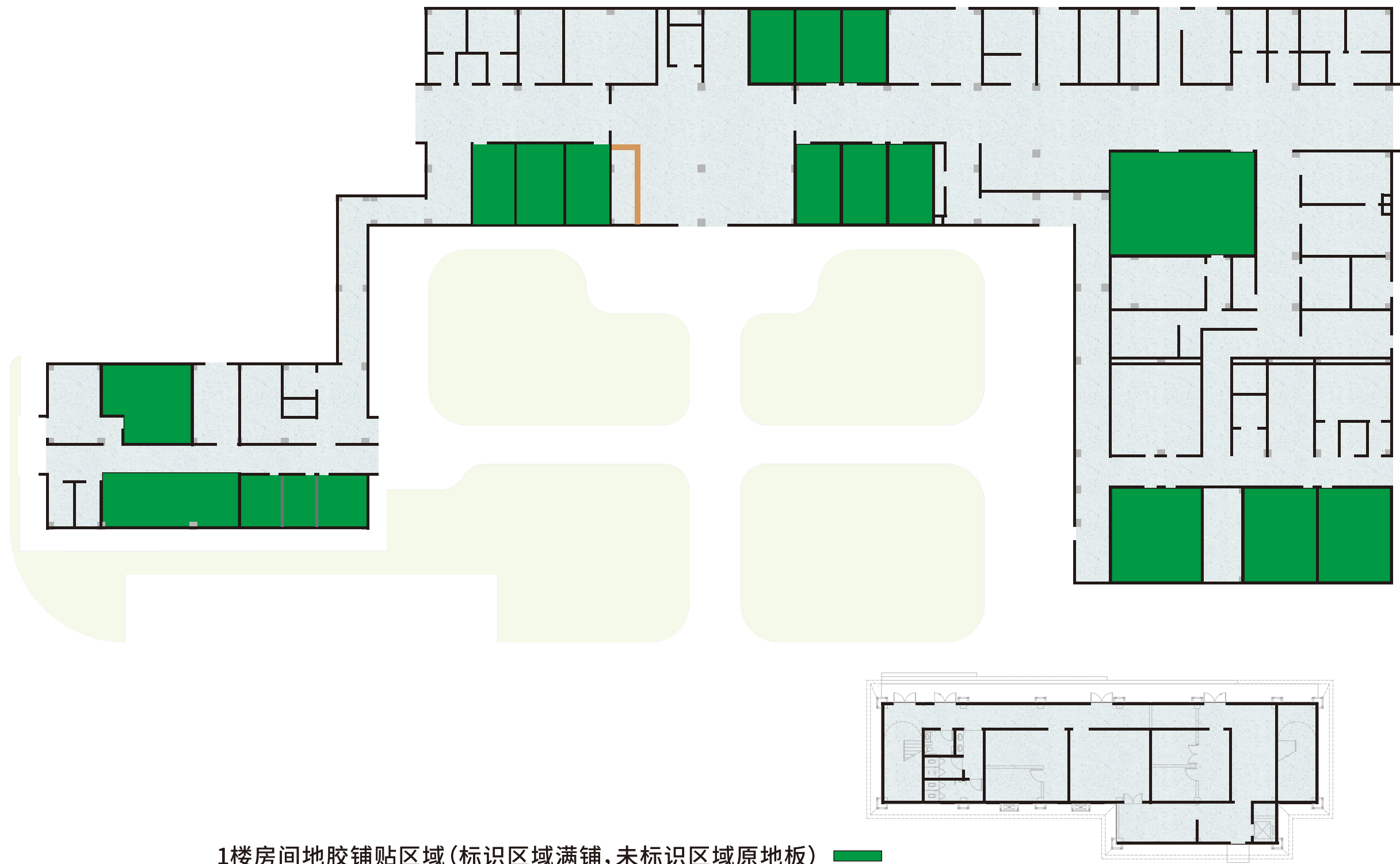

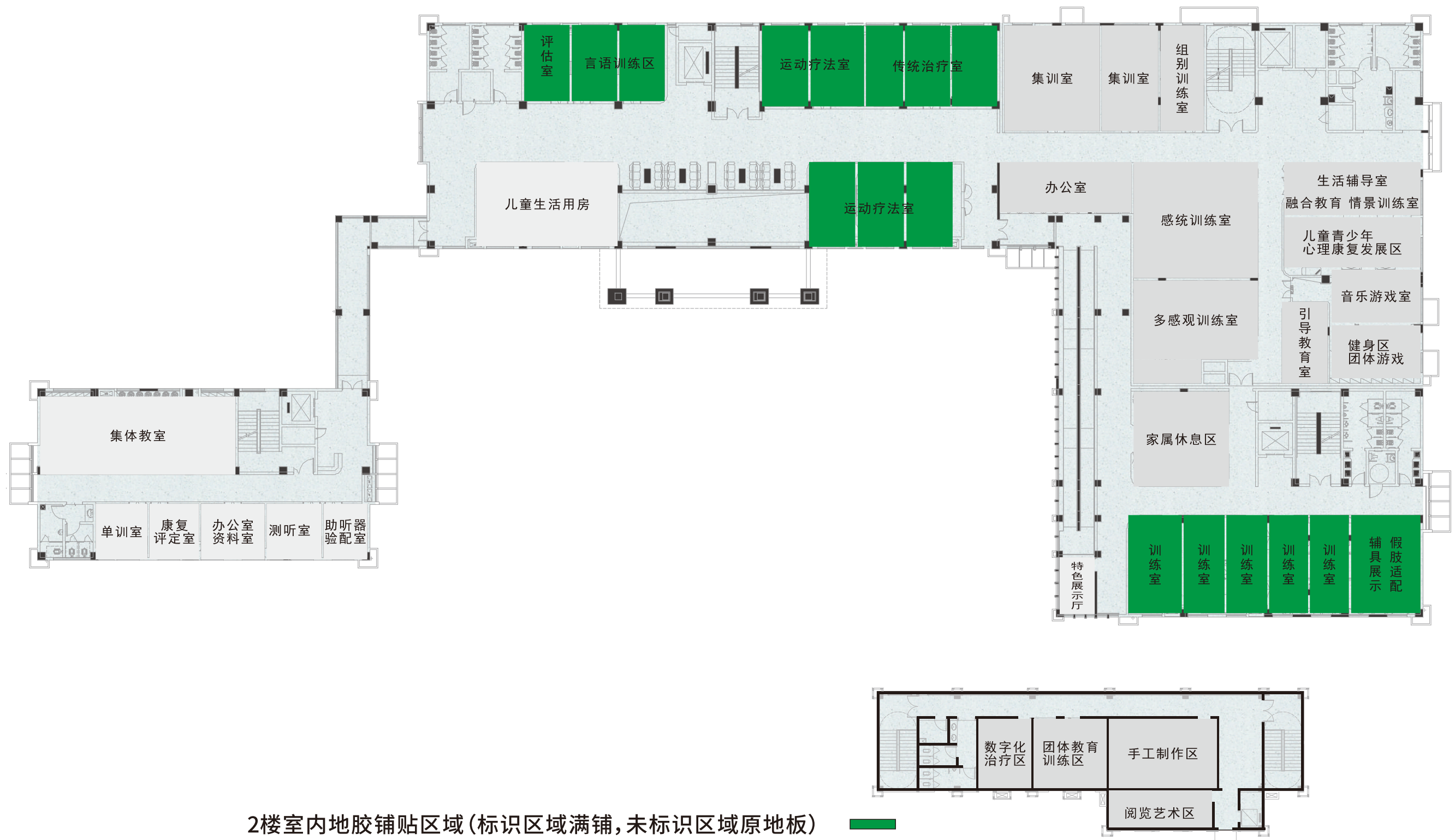



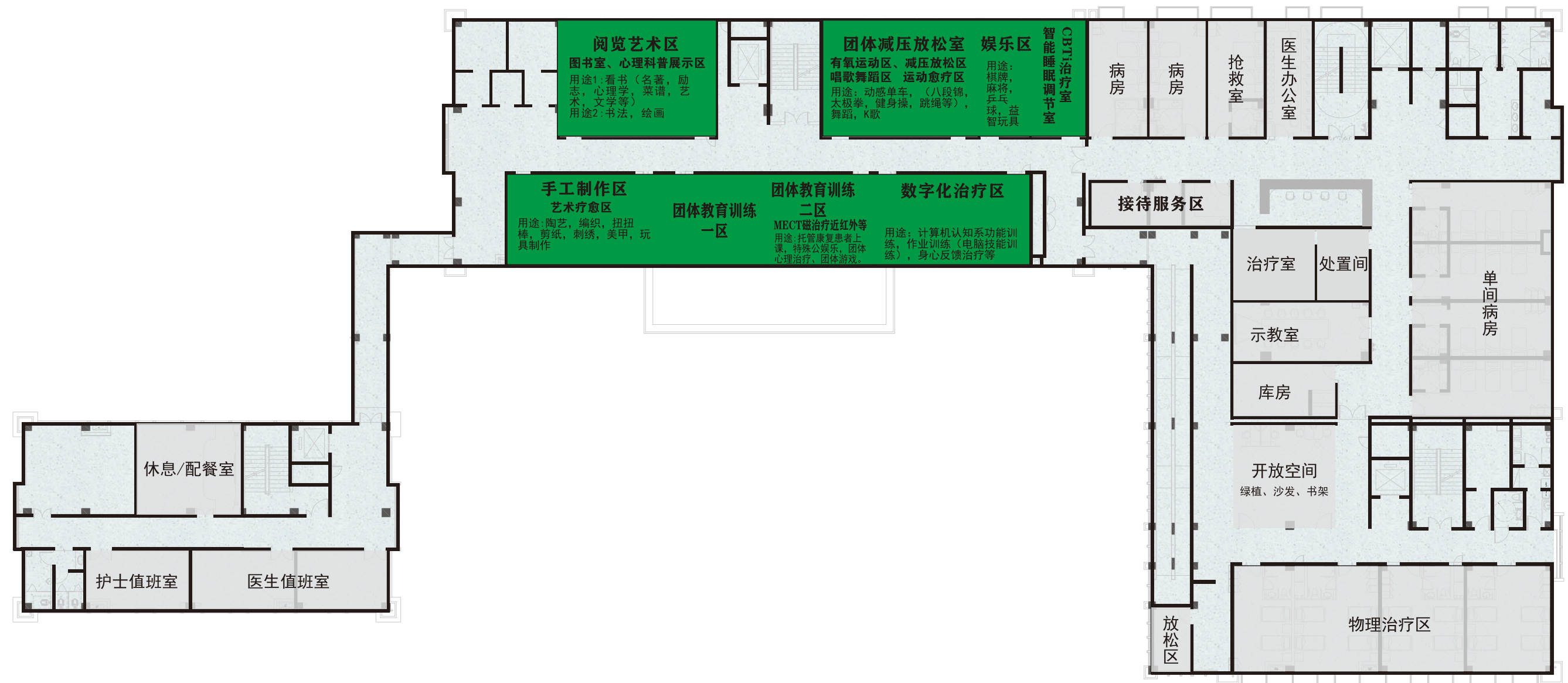

3楼室内地胶铺贴(标识区域满铺,未标识区域原地板)



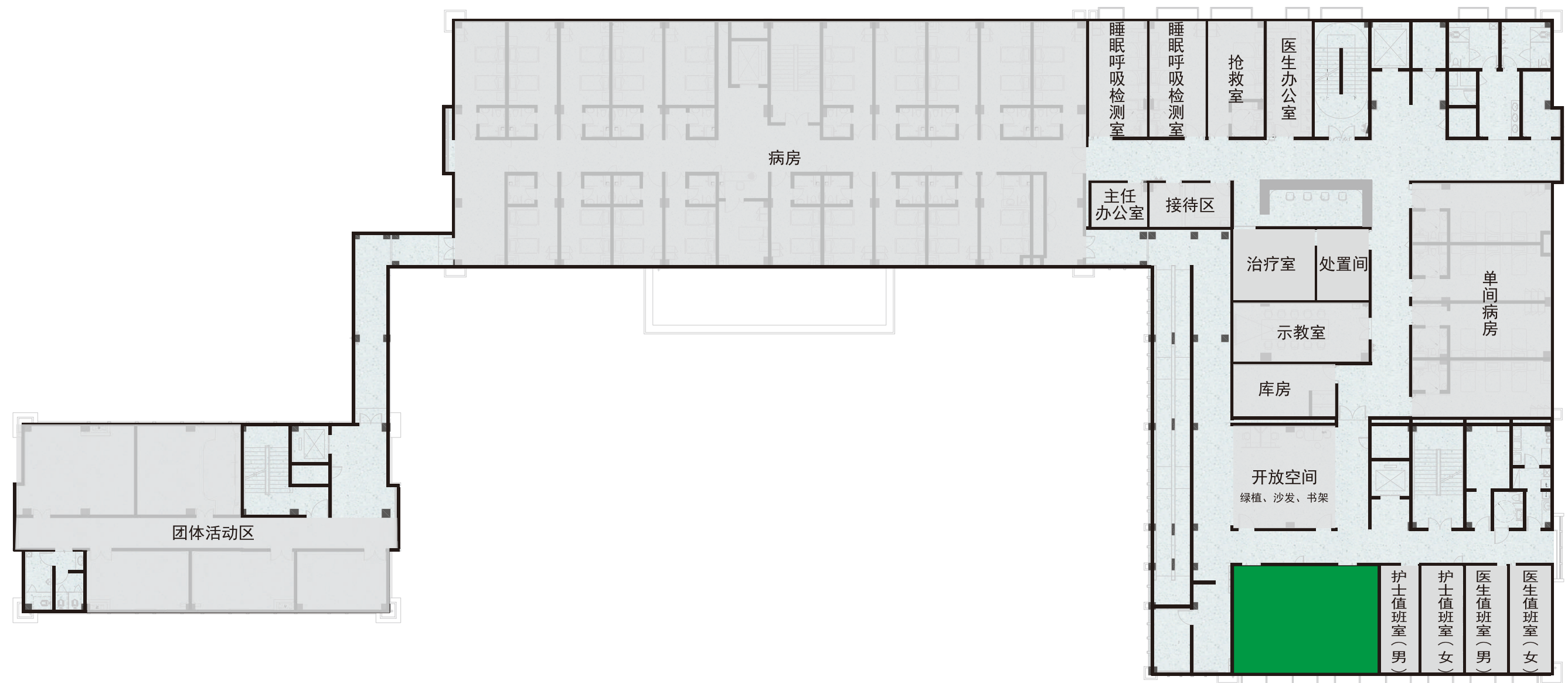

4楼室内地胶点位 (标识区域满铺, 未标识区域原地板)







一楼大厅设计效果图（LED屏后面装饰板、柱子装饰板、LED屏预留电源、网线等，不包含LED屏）





一楼大厅设计效果图（墙面装饰板、柱子装饰板、不含接待台）





1-5楼门更换为套装门，病房及特殊房间需带观察窗、颜色和二期相近

4-5楼病房厕所门更换为铝合金厕所门





1-5楼原老式灯更换为600\*600LED平板灯  
新装吊顶灯为600\*600平板灯





1-5楼原吊顶修复



1-5楼原脱落、起壳、以及脏墙面修补、刷漆



1-5楼踢脚线修补





1楼房间吊顶、消防管改管升高、喷淋头改方向后效果





2-4楼所有房间消防改管(管道贴顶, 管道喷白漆)、老式灯管更换为吸顶灯